

平成25年 消防年報



消防本部開所式（平成25年3月27日）

富山県東部消防組合消防本部

目 次

| | | |
|------|----------------------|---|
| 1 | 富山県東部消防組合の概要 | |
| (1) | 消防広域化のあゆみ | 1 |
| (2) | 消防本部、消防署、分遣所位置図及び管内図 | 1 |
| (3) | 組合構成市町村の面積、人口及び世帯数 | 2 |
| (4) | 消防組合の体制 | 2 |
| (5) | 消防本部、消防署の配置状況 | 2 |
| | | 3 |
| (6) | 消防職員数 | 3 |
| (7) | 組織図 | 4 |
| (8) | 消防車両等 | 5 |
| (9) | 消防活動の状況 | 5 |
| (10) | 防火対象物、危険物施設等の状況 | 5 |
| (11) | 消防団 | 6 |
| (12) | 消防水利 | 6 |
| 2 | 消防組合予算 | |
| (1) | 歳入 | 7 |
| (2) | 歳出 | 7 |

1 富山県東部消防組合の概要

(1) 消防広域化のあゆみ

消防の広域化により住民サービスの向上を図り、大規模災害時の初動体制を確立し、住民の安全・安心を守るため、魚津市、滑川市、上市町、舟橋村の4市町村による富山県東部消防組合を設置し、平成25年3月31日から消防事務を開始しました。

- ・平成23年4月1日 富山県東部消防広域化協議会設立
(魚津市、滑川市、上市町、舟橋村)
- ・平成25年1月25日 富山県東部消防組合設置許可(富山県知事)
- ・平成25年2月25日 富山県東部消防組合議会臨時会
(組合予算、条例議案等の審議、可決)
- ・平成25年3月31日 富山県東部消防組合による消防事務開始
(3消防本部の統合)
- ・平成26年4月1日 高機能消防指令センター運用開始(予定)
- ・平成26年10月1日 上市消防署舟橋分遣所開所(予定)

(2) 消防本部、消防署、分遣所及び管内図



(3) 組合構成市町村の面積、人口及び世帯数

| 構成市町村 | 面積 (km ²) | 人口 (人) | 世帯数 |
|-------|-----------------------|---------|--------|
| 魚津市 | 200.63 | 44,145 | 16,610 |
| 滑川市 | 54.61 | 33,818 | 11,760 |
| 上市町 | 236.77 | 22,110 | 7,871 |
| 舟橋村 | 3.47 | 3,039 | 974 |
| 合計 | 495.48 | 103,112 | 37,215 |

平成25年4月1日現在

(4) 消防組合の体制

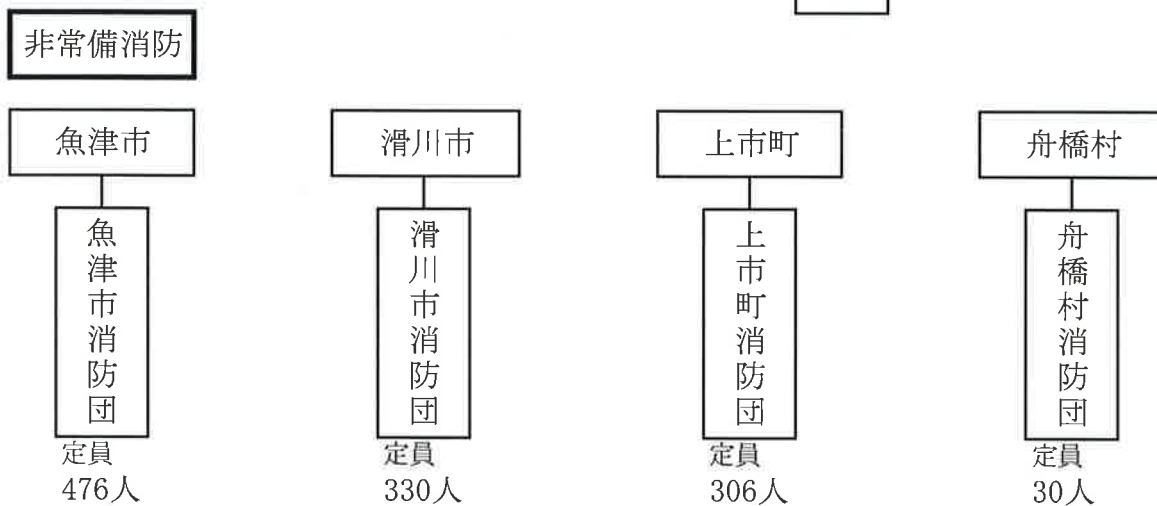
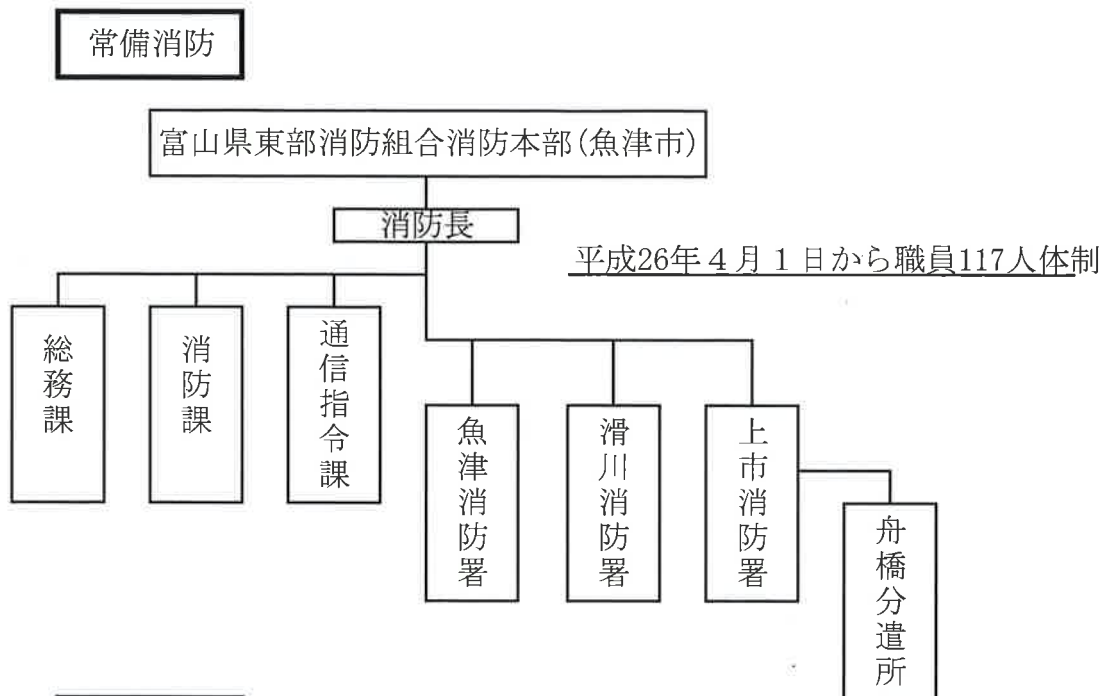

(5) 消防本部、消防署の配置状況

① 富山県東部消防組合消防本部・魚津消防署



| | |
|------|-------------------------|
| 所在地 | 魚津市本江3197番地1 |
| 竣工 | 平成6年9月30日 |
| 敷地面積 | 5,717.000m ² |
| 構造 | RC造2階建て |
| 建築面積 | 1,345.298m ² |
| 延べ面積 | 2,330.398m ² |

② 滑川消防署



| | |
|------|-------------------------|
| 所在地 | 滑川市上小泉24番地 |
| 竣工 | 昭和59年4月3日 |
| 敷地面積 | 5,746.950m ² |
| 構造 | RC造3階建て |
| 建築面積 | 644.740m ² |
| 延べ面積 | 1,399.000m ² |

③ 上市消防署



| | |
|------|-------------------------|
| 所在地 | 中新川郡上市町稗田36番地 |
| 竣工 | 昭和55年7月31日 |
| 敷地面積 | 4,856.000m ² |
| 構造 | RC造3階建て |
| 建築面積 | 896.551m ² |
| 延べ面積 | 1,255.705m ² |

(6) 消防職員数

| 消 防 職 員 | | | | | | |
|---------|-----|----------|---------|---|---------|---|
| 定 員 | 実 員 | 内 訳 | 消 防 吏 員 | | 事 務 職 員 | |
| | | | 男 | 女 | 男 | 女 |
| | | 本部・魚津消防署 | 47 | 0 | 2 | 2 |
| | | 滑川消防署 | 34 | 0 | 0 | 0 |
| | | 上市消防署 | 25 | 0 | 0 | 0 |
| 117 | 110 | 合 計 | 106 | 0 | 2 | 2 |

(7) 組織図

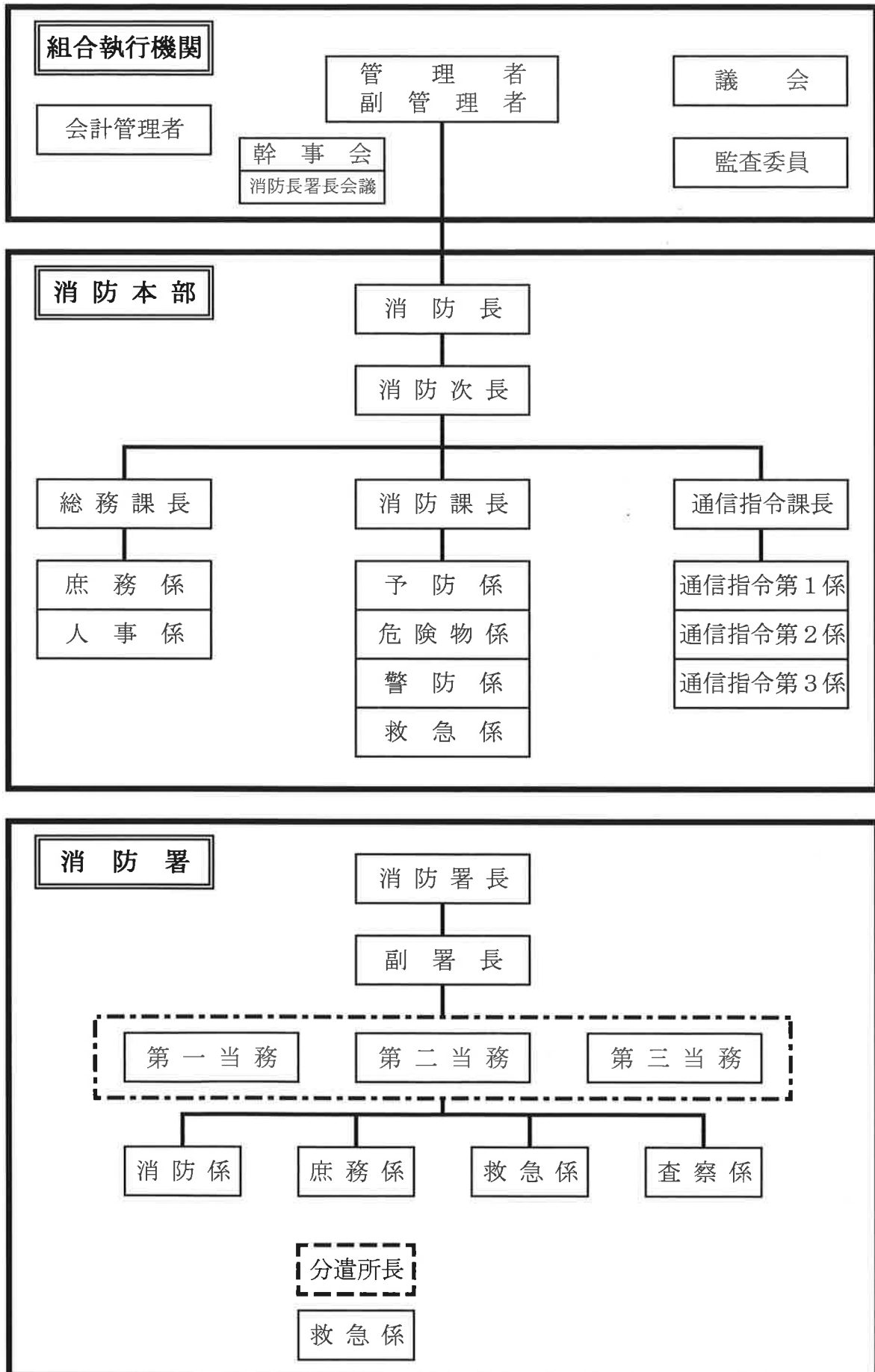

(8) 消防車両等

| 区分 | 常備 | | | | | | | | | | | | 非常備 | | | | | |
|----|----|--------|---------|-----|-----|-------|-----|-----|-------|-----|------|------------|-----|----|--------|------|------------|-----|
| | 計 | 普通ポンプ車 | 水槽付ポンプ車 | 化学車 | 梯子車 | 屈折梯子車 | 救急車 | 消防艇 | 救助工作車 | 指令車 | 小型動力 | 小型動力ポンプ積載車 | その他 | 計 | 普通ポンプ車 | 小型動力 | 小型動力ポンプ積載車 | その他 |
| 合計 | 39 | 3 | 4 | 3 | 1 | 1 | 7 | 1 | 2 | 6 | 2 | 1 | 8 | 87 | 30 | 37 | 16 | 4 |

(9) 消防活動の状況

① 火災の状況（過去5年間）

| | 平成20年 | 平成21年 | 平成22年 | 平成23年 | 平成24年 |
|-----|-------|-------|-------|-------|-------|
| 魚津市 | 18 | 8 | 14 | 11 | 18 |
| 滑川市 | 8 | 4 | 6 | 7 | 3 |
| 上市町 | 4 | 5 | 3 | 6 | 6 |
| 舟橋村 | 0 | 0 | 0 | 0 | 0 |
| 合計 | 30 | 17 | 23 | 24 | 27 |

② 救急の状況（過去5年間）

| | 平成20年 | 平成21年 | 平成22年 | 平成23年 | 平成24年 |
|-----|-------|-------|-------|-------|-------|
| 魚津市 | 1,368 | 1,304 | 1,341 | 1,480 | 1,457 |
| 滑川市 | 966 | 955 | 1,074 | 1,118 | 1,036 |
| 上市町 | 720 | 706 | 783 | 850 | 908 |
| 舟橋村 | 59 | 53 | 84 | 61 | 62 |
| 合計 | 3,113 | 3,018 | 3,282 | 3,509 | 3,463 |

③ 救助の状況（過去5年間）

| | 平成20年 | 平成21年 | 平成22年 | 平成23年 | 平成24年 |
|-----|-------|-------|-------|-------|-------|
| 魚津市 | 37 | 39 | 26 | 30 | 23 |
| 滑川市 | 12 | 24 | 14 | 15 | 15 |
| 上市町 | 11 | 5 | 8 | 6 | 5 |
| 舟橋村 | 1 | 0 | 1 | 1 | 0 |
| 合計 | 61 | 68 | 49 | 52 | 43 |

(10) 防火対象物、危険物施設等の状況

| | 防火対象物棟数 | 危険物施設 | 査察件数 |
|-----|---------|-------|------|
| 魚津市 | 1,914 | 304 | 298 |
| 滑川市 | 737 | 267 | 177 |
| 上市町 | 425 | 160 | 66 |
| 舟橋村 | 68 | 11 | — |
| 合計 | 3,144 | 742 | 541 |

(11) 消防団

| | 団 数 | 分団数 | 定 員 | 実 員 |
|-----|-----|-----|-------|-------|
| 魚津市 | 1 | 13 | 476 | 438 |
| 滑川市 | 1 | 8 | 330 | 320 |
| 上市町 | 1 | 9 | 306 | 275 |
| 舟橋村 | 1 | — | 30 | 28 |
| 合 計 | 4 | 30 | 1,142 | 1,061 |

(12) 消防水利

| | 消 火 栓 | 防火水そう | | 井 戸 | そ の 他 |
|-----|-------------|---------------------|---------------------|--------|-------------|
| | | 40m ³ 以上 | 40m ³ 未満 | | |
| 魚津市 | 772 | 88 | 2 | 0 | 0 |
| 滑川市 | 582 | 96 | 14 | 0 | 2 |
| 上市町 | 746 | 24 | 1 | 0 | 0 |
| 舟橋村 | 99 | 0 | 0 | 0 | 0 |
| 合 計 | 2,199 | 208 | 17 | 0 | 2 |

2 消防組合予算

(1) 歳入

(単位：千円)

| 款 | 項 | 金額 |
|----------|------|-----------|
| 分担金及び負担金 | | 959,010 |
| | 負担金 | 959,010 |
| 使用料及び手数料 | | 1,900 |
| | 手数料 | 1,900 |
| 県支出金 | | 7,141 |
| | 県補助金 | 1,121 |
| | 県負担金 | 6,020 |
| 繰越金 | | 1 |
| | 繰越金 | 1 |
| 緒収入 | | 28 |
| | 雑入 | 28 |
| 組合債 | | 161,900 |
| | 組合債 | 161,900 |
| | 合 計 | 1,129,980 |

(2) 歳出

| 款 | 項 | 事業名 | 金額 |
|-----|-------|---------|-----------|
| 議会費 | | | 303 |
| | 議会費 | | 303 |
| 総務費 | | | 301 |
| | 総務管理費 | | 214 |
| | 監査委員費 | | 87 |
| 消防費 | | | 1,127,876 |
| | 消防費 | 消防本部給与費 | 822,804 |
| | | 消防本部運営費 | 6,129 |
| | | 魚津署運営費 | 36,060 |
| | | 滑川署運営費 | 25,231 |
| | | 上市署運営費 | 19,958 |
| | | 本部施設費 | 207,002 |
| | | 魚津署施設費 | 10,692 |
| 公債費 | | | 500 |
| | 公債費 | | 500 |
| 予備費 | | | 1,000 |
| | 予備費 | | 1,000 |
| | 合 計 | | 1,129,980 |

発行編集
富山県東部消防組合消防本部総務課
発行日
平成25年10月1日